如何玩BrainBox?

1位玩家

- 先看卡片圖示10秒
- 將卡片翻到背面，並回答所有問題
  (用筆跟紙將答案寫下來)
- 如果全部答對，保留這張卡
- 如果有任何一個答案錯誤，將卡片放回BrainBox
- 五或十分鐘之後，看看自己有幾張卡片

記住喔，所有問題的答案都在卡片的圖案中，
請仔細看喔!

如何玩BrainBox

2位以上的玩家遊玩時

- 如果你是最年輕的玩家，從BrainBox拿取一張卡片並翻轉沙漏，閱讀圖片直到十秒結束。對於較為年輕的玩家，沙漏可以再倒轉一次，來讓他們有更多的時間看這張卡片
- 將這張卡片傳給其它玩家並擲骰，你必須回答骰子骰出相對數字的問題(舉例:如果你擲出2，則你必須回答問題2)
- 其它的玩家讀出問題並查閱卡片以確認你的答案。
- 如果正確，你保留此卡；如果錯誤，你將這張卡放回BrainBox內，換下一位玩家抽取卡片
- 十分鐘過後，擁有最多卡片的玩家獲得勝利!
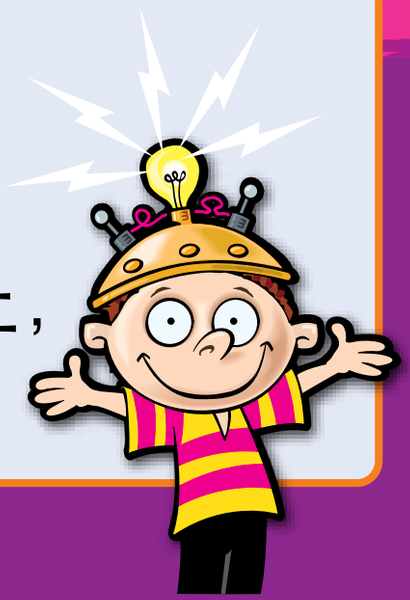
請記住，所有問題的答案都在另一面的圖片上，所以請仔細觀察!